

Bilan Mois de Décembre 2016

J	Pluie mm	Neige cm	Vent	Temp Mini	Temp Maxi	Remarque	Neiges
1	0	0	ONO	-2,2	5,3		/
2	0	0	ONO	1,9	6,1		/
3	0	0	NE	-0,3	4,9		/
4	0	0	E	-2,7	2,1		/
5	0	0	SE	-4,3	-1,5	1er jour sans dégel	/
6	0,2	0	E	-3,2	-1,4	Brouillard givrant	/
7	0	0	SE	-2,7	-1,5	Brouillard givrant	/
8	0	0	SE	-3,2	-1,1	Brouillard givrant	/
9	0,4	0	E	-2,2	5,4		/
10	0,2	0	SSO	-1,3	8,5		/
11	0,4	0	O	0,9	8,1		/
12	0,2	0	O	-0,8	7,1		/
13	0,2	0	SSE	-0,9	2,1		/
14	0,4	0	NE	1,6	8,2		/
15	0,2	0	SE	1,1	3,6		/
16	0,2	0	SE	0,3	2		/
17	0,2	0	SSE	-0,8	1,3		/
18	0	0	ONO	-0,3	2,9		/
19	0	0	ENE	1,1	4,8		/
20	0	0	ENE	-1,4	2,1		/
21	0,2	0	SSE	-1,1	0,6		/
22	1	0	SSE	-1,6	1,9		/
23	0,2	0	ESE	1,7	5,7		/
24	1	0	O	5	8,3		/
25	0	0	O	6,7	8,4		/
26	1,4	0	O	3,3	9,8		/
27	0,2	0	NO	-0,3	5,7	1045,4hPa !!	/
28	0,2	0	NNE	-2,9	5,4		/
29	0,2	0	E	-4,5	4,3		/
30	0	0	SE	-4,9	-2,2	Brouillard givrant	/
31	0	0	SSO	-5	-2,8	Brouillard givrant	/

Pluviométrie : 7,0mm pour une normale de 69,6mm = - 62,8mm

Très très Déficitaire

Températures :

Moyenne du mois : 1,5°C pour une normale de 2,8°C = -0,8°C

Déficitaire

Température maximale relevée : 9,8°C le 26

Température minimale relevée : -5,0°C le 31

Nombre de jours avec gelée (<0°C) : 20

Nombre de jours avec forte gelée (< -5°C) : 1

Nombre de jours sans dégel : 6

Vent:

Vent dominant: Sud-Est

Neige:

Nombre de jours avec Neige : 0

Courbes des températures

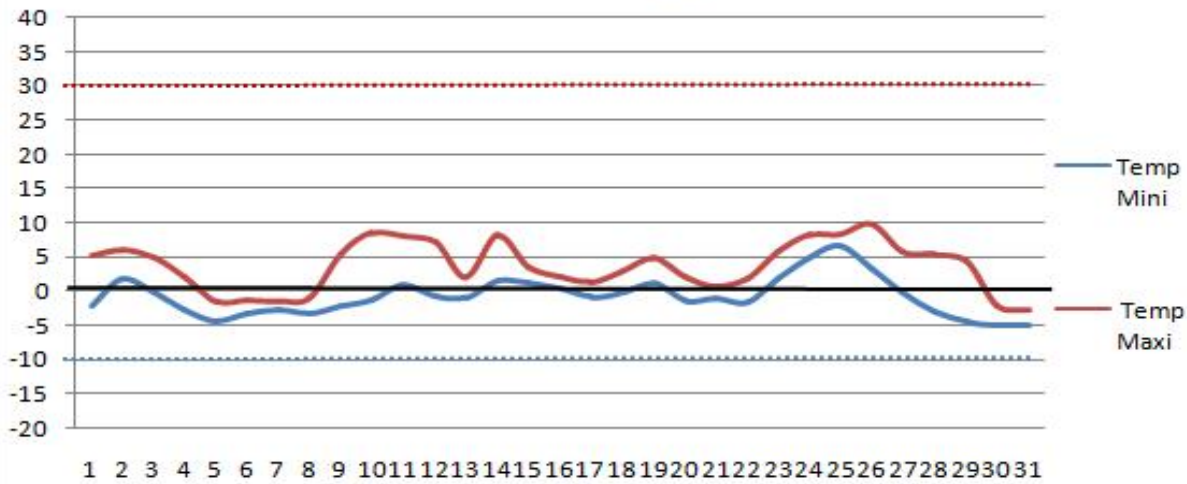

Pluie mm

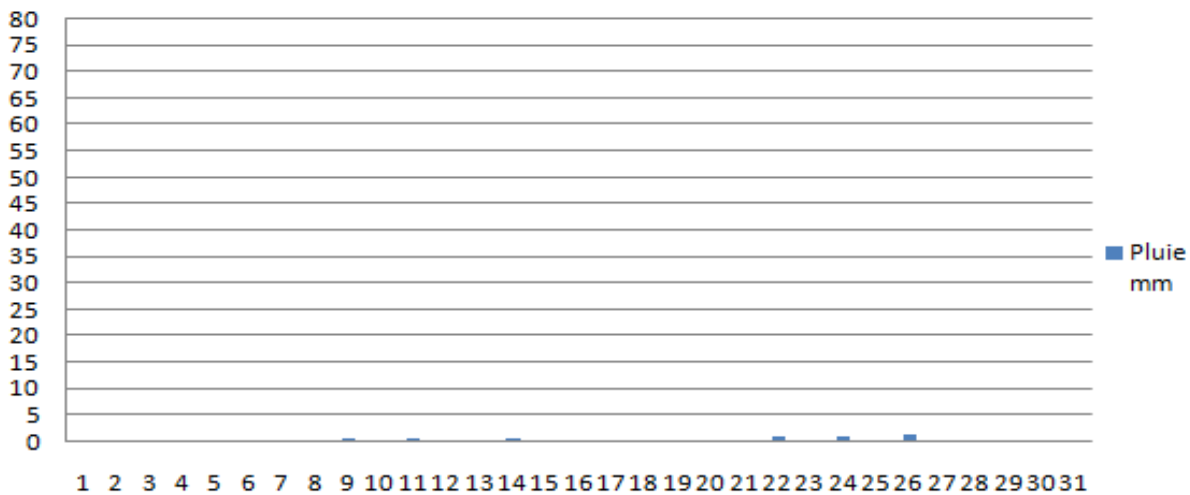

Ce mois était globalement déficitaire au niveau des températures avec $-0,8^{\circ}\text{C}$ par rapport à la normale. Un mois très très déficitaire pour les précipitations avec seulement 7mm en tout il manque 62,8mm ! Les 7mm sont essentiellement du givre et de la rosée matinale. Un mois de décembre donc globalement déficitaire pour les températures avec 20 jours de gél et 1 jour de fortes gelées. 6 jours sans dégel grâce au brouillards givrants bien présent ce mois. Un mois très anticyclonique avec un record de haute pression le 27 !