

Bilan Mois d'Octobre 2016

| J | Pluie mm | Neige cm | Vent | Temp Mini | Temp Maxi | Remarque | Orages |
|----|----------|----------|------|-----------|-----------|----------|--------|
| 1 | 19 | 0 | SSE | 11,7 | 17,2 | | / |
| 2 | 0,8 | 0 | OSO | 11,3 | 17,4 | | / |
| 3 | 0,2 | 0 | ONO | 10,1 | 16,2 | | / |
| 4 | 0,2 | 0 | NE | 8,1 | 16,1 | | / |
| 5 | 0 | 0 | ENE | 6,6 | 13,3 | | / |
| 6 | 0 | 0 | ENE | 3,7 | 10,7 | | / |
| 7 | 0 | 0 | NE | 8,1 | 14,8 | | / |
| 8 | 0,4 | 0 | NNE | 7,4 | 13,2 | | / |
| 9 | 2,4 | 0 | NNE | 5,7 | 11,1 | | / |
| 10 | 0,2 | 0 | NE | 2,6 | 11,8 | | / |
| 11 | 0 | 0 | NE | 4,2 | 13,2 | | / |
| 12 | 0 | 0 | ENE | 4,8 | 12,8 | | / |
| 13 | 0 | 0 | ENE | 4,3 | 12,1 | | / |
| 14 | 0,2 | 0 | ENE | 6,1 | 11,6 | | / |
| 15 | 0,2 | 0 | SSE | 6,8 | 17,5 | | / |
| 16 | 0,2 | 0 | NO | 4,3 | 17,2 | | / |
| 17 | 2,2 | 0 | ENE | 6,3 | 16,3 | | / |
| 18 | 0,6 | 0 | O | 11,4 | 16,6 | | / |
| 19 | 5,2 | 0 | O | 8,4 | 11,8 | | / |
| 20 | 9,4 | 0 | O | 7,8 | 11,3 | | / |
| 21 | 2 | 0 | ONO | 5,9 | 10,5 | | / |
| 22 | 0 | 0 | SO | 6 | 12,1 | | / |
| 23 | 6 | 0 | SE | 1,4 | 8,7 | | / |
| 24 | 12,6 | 0 | ESE | 7,8 | 13,4 | | / |
| 25 | 5,2 | 0 | N | 9,4 | 13,8 | | / |
| 26 | 0 | 0 | NNE | 6,8 | 15,4 | | / |
| 27 | 0,2 | 0 | NNO | 4 | 15 | | / |
| 28 | 0,2 | 0 | NO | 2,8 | 13,5 | | / |
| 29 | 0 | 0 | ONO | 6,6 | 15,7 | | / |
| 30 | 0 | 0 | NE | 4,1 | 14,1 | | / |
| 31 | 0 | 0 | ENE | 4,8 | 14,1 | | / |

Pluviométrie : 67,4mm pour une normale de 69,8mm = - 2,4mm

Légèrement Déficitaire

Températures :

Moyenne du mois : 10,1°C pour une normale de 10,6°C = -0,5°C

Déficitaire

Température maximale relevée : 17,5°C le 23

Température minimale relevée : 1,4°C le 15

Nombre de jours avec gelée (<0°C) : 0

Nombre de jours avec forte gelée (< -5°C) :

Vent:

Vent dominant:

Nord-est

Orage :

Nombre de jours avec orage :

0

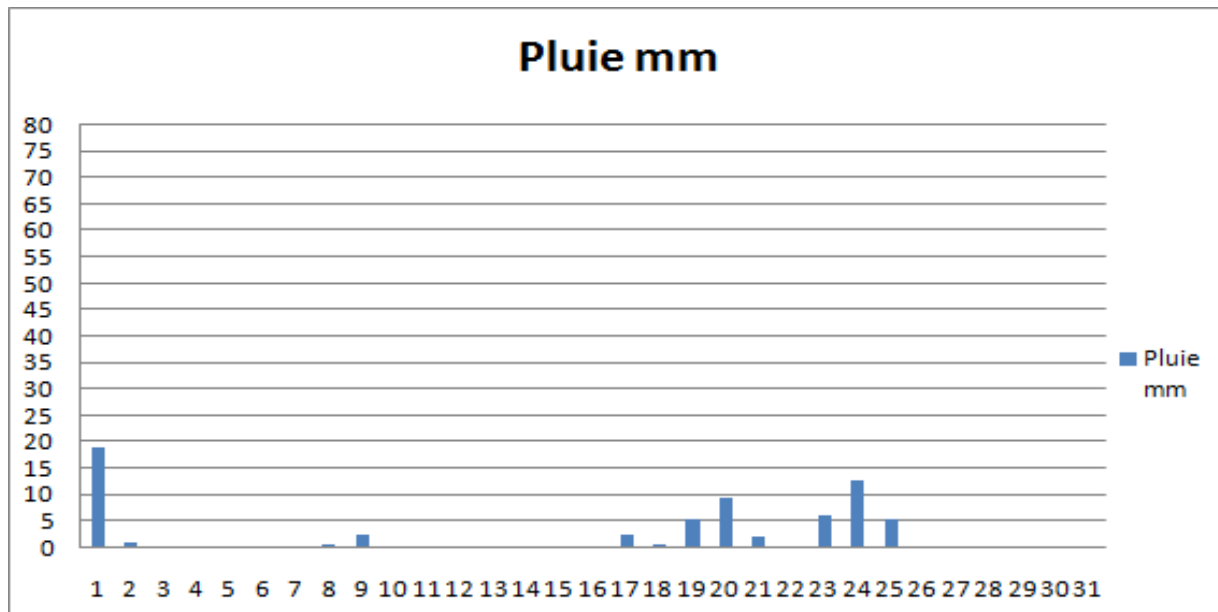
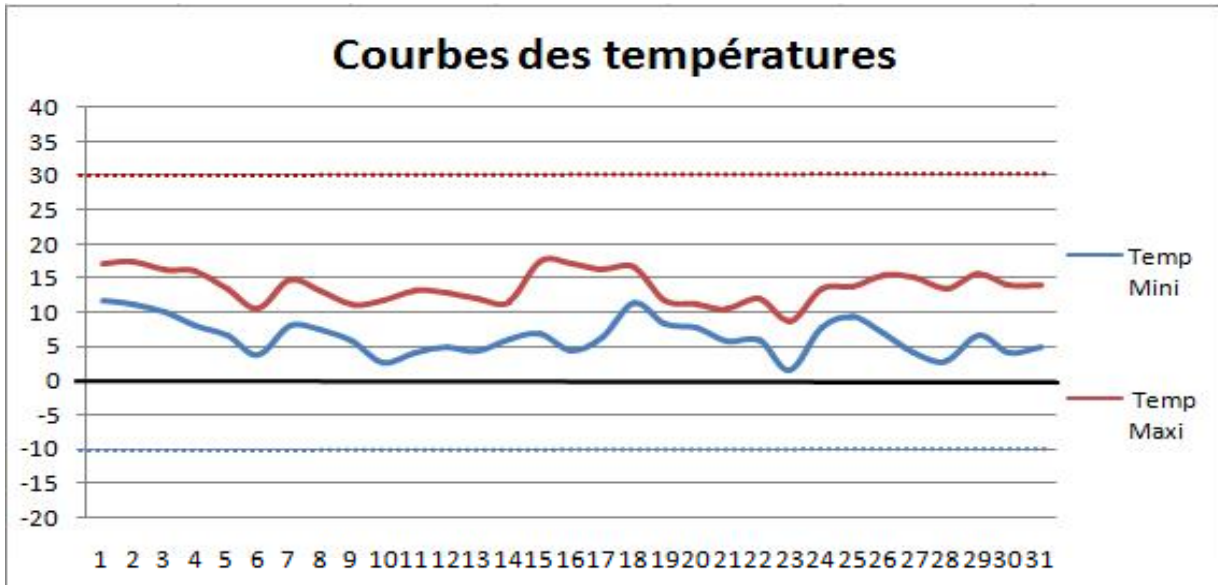

Ce mois était déficitaire au niveau des températures avec $-0,5^{\circ}\text{C}$ par rapport à la normale un mois plus frais donc. Un mois très légèrement déficitaire pour les précipitations avec 67,4mm, il manque 2,4mm ce qui est peut. Un mois d'octobre donc globalement plus frais que la normale et un mois quasiment dans les normes pour la pluviométrie. Pas de phénomène particulier ce mois ci sauf l'absence encore de la première gelée.