

Bilan Mois de Février 2016

J	Pluie mm	Neige cm	Vent	Temp Mini	Temp Maxi	Remarque	Neiges
1	2	0	O	10,2	12,5		/
2	1,2	0	OSO	5,4	12		/
3	2,6	0	O	2,6	6,2		/
4	6,8	0	O	2,2	7,3		/
5	0,2	0	ONO	4,4	10,3		/
6	0,2	0	SSE	0,7	13,8		/
7	3,9	0	SSO	4,7	7,9		/
8	9,2	0	OSO	4,6	12,4	Rafale 91,7km/h !	/
9	11,7	0	OSO	1,4	12,7	Rafale 88,5km/h !	1
10	4,2	0	OSO	0,9	6		1
11	0	0	OSO	2,3	6,3		/
12	2,4	0	SE	0,2	5,8		/
13	5,8	0	SSE	2,6	8,2		/
14	0,6	0	O	3,6	7,9		/
15	0,2	0	N	1,9	3,8		/
16	0	0	ENE	0,6	2,7		/
17	0	0	ENE	0	2		/
18	0	0	N	-0,1	6		/
19	0,6	0	O	1,1	6,2		/
20	7,6	0	OSO	0,9	10,5		/
21	0,2	0	OSO	10,1	12,3		/
22	0	0	O	9	11,4		/
23	11,6	0	OSO	1,7	10		/
24	0	0	NE	-0,7	5,6		/
25	0,4	0	NNO	-1,2	7,1		/
26	0	0	NNO	-3,4	6		/
27	0	0	ENE	-1,4	7,7		/
28	0	0	NE	1,7	5,2		/
29	0	0	NNE	2,2	4,6		/
30	/	/	/	/	/	/	/
31	/	/	/	/	/	/	/

Pluviométrie : 71,4mm pour une normale de 47,6mm = + 23,8mm

Excédentaire

Températures :

Moyenne du mois : 5,1°C pour une normale de 3,2°C = +1,9°C

Excédentaire

Température maximale relevée : 13,8°C le 6

Température minimale relevée : -3,4°C le 26

Nombre de jours avec gelée (<0°C) : 6

Nombre de jours avec forte gelée (< -5°C) : 0

Vent:

Vent dominant:

Ouest/sud-ouest

Neige :

Nombre de jours avec neige :

4

Accumulation de neige sur le mois

0cm

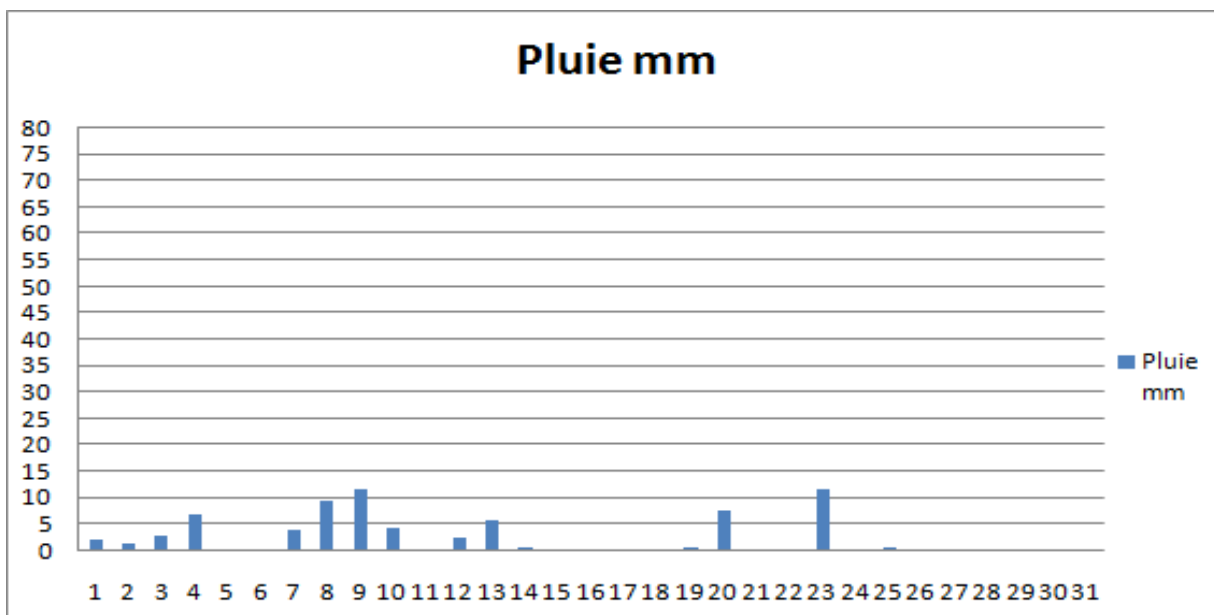
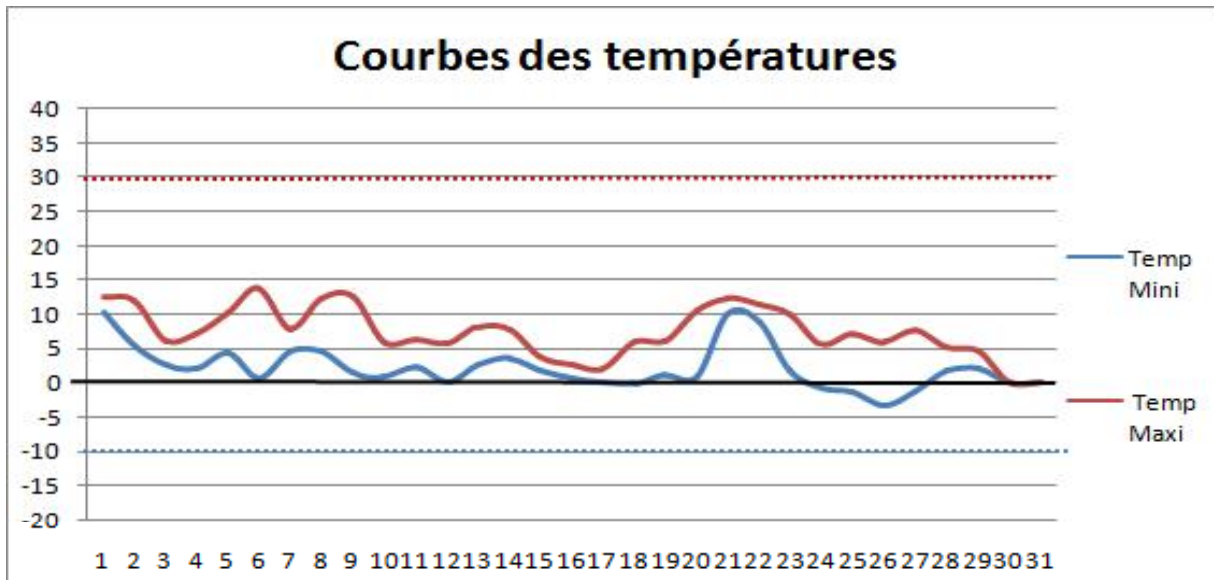

Ce mois était excédentaire au niveau des températures avec + 1,9°C par rapport à la normale. Un mois excédentaire en précipitations avec 71,4mm de pluie. 2 jours de neige ce qui est très très peu pour un mois d'hiver . A noter beaucoup de vent le 8 (91,7km/h) et le 9 (88,5km/h) dans un ciel de traine.