

## Bilan Mois de Juin 2016

J	Pluie mm	Neige cm	Vent	Temp Mini	Temp Maxi	Remarque	Orages
1	1	0	ONO	11,2	20,6		/
2	4,6	0	SSE	13,8	19,7		/
3	11,6	0	OSO	14	23,3		/
4	19,6	0	O	14,6	19,9		/
5	0,2	0	NO	13,8	23,7		1
6	0	0	NE	13,2	27,1		/
7	0,6	0	SE	15,1	27,9		/
8	4,8	0	NO	15,4	22,1		/
9	0,6	0	NO	13,1	24,1		/
10	0	0	E	10,8	24,3		/
11	2	0	SSO	14,9	20,2		/
12	11	0	O	13,9	21,6		/
13	8	0	O	14,2	19,7		/
14	7	0	SSE	12,4	17,4		/
15	2,2	0	SO	12,2	17,6		/
16	8,4	0	SE	11,3	18,9		1
17	1,4	0	OSO	11,8	19,7		/
18	5,2	0	O	11,4	19,6		/
19	0,2	0	NO	12,9	18,4		/
20	3,2	0	O	9,6	21,6		/
21	1,4	0	SSE	13,6	21,2		/
22	0,2	0	SE	16,9	28,2		/
23	0	0	SE	17,8	33,6		/
24	0	0	NO	21,5	30,6		1
25	22,6	0	ONO	13	22,6	Orage modéré vers les 2h30	1
26	0,2	0	O	11,6	21,6		/
27	0	0	O	10,8	21,7		/
28	6	0	O	14,9	20,8		/
29	0,4	0	O	16,8	23,8		/
30	0	0	OSO	15,2	24,6		/
31	/	/	/	/	/	/	/

**Pluviométrie :** 122,4mm pour une normale de 69,9mm = + 52,5mm

**Très Excédentaire**

**Températures :**

**Moyenne du mois :** 18,8°C pour une normale de 17,8°C = +0,3°C

**Légèrement Excédentaire**

**Température maximale relevée :** 33,6°C le 23

**Température minimale relevée :** 9,6°C le 20

**Nombre de jours avec chaleur (>25°C) :** 3

**Nombre de jours avec forte chaleur (> 30°C) :** 2

**Nombre de jours avec très fortes chaleur (>35°C) :** 0

**Vent:**

Vent dominant: Ovest

**Orage :**

Nombre de jours avec orage : 4

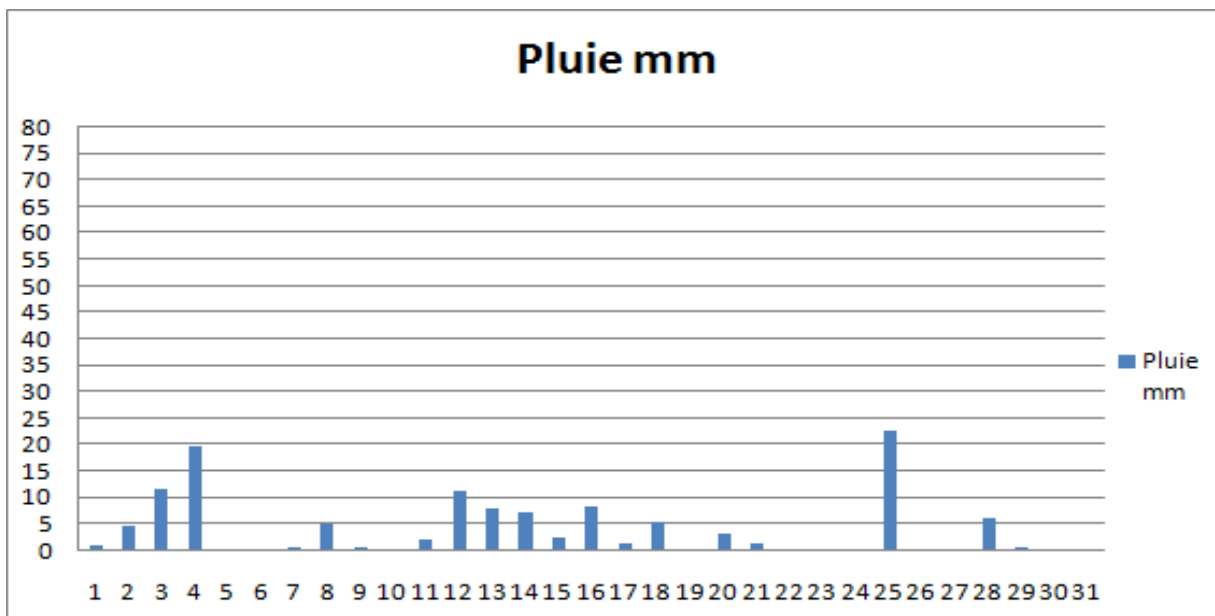
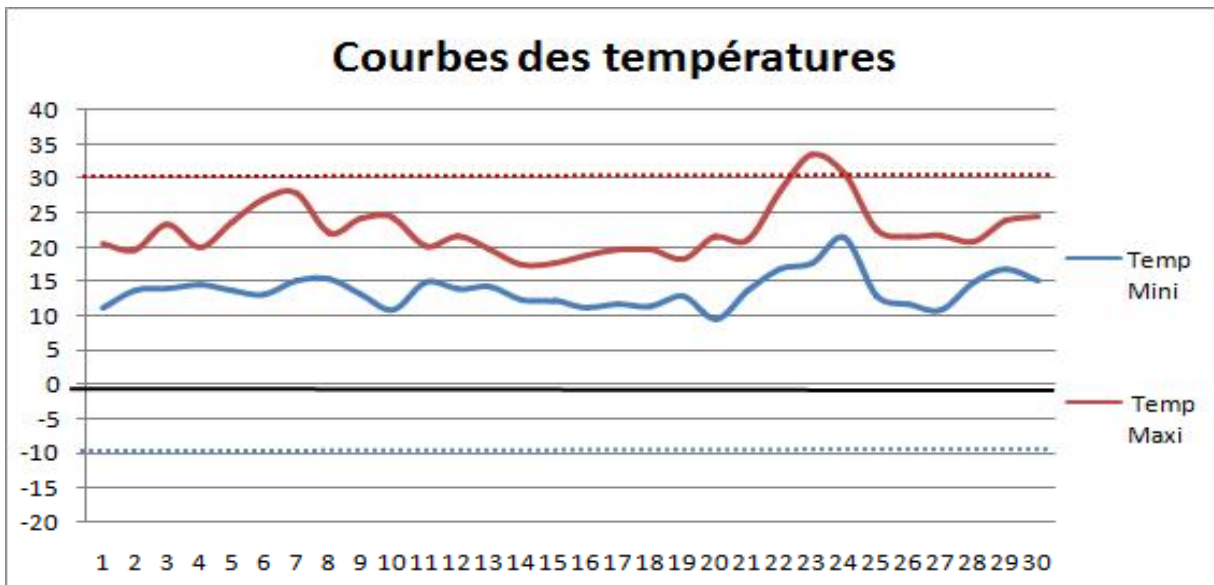

Ce mois était très légèrement excédentaire au niveau des températures avec + 0,3°C par rapport à la normale. Un mois à nouveau (6ème) largement excédentaire et remarquable en précipitations avec 122,4mm de pluie soit 52,5mm de plus que la normale pour un mois de juin !!  
 . Premier 30°C de l'année le 23.