

Bilan Mois de Mars 2016

J	Pluie mm	Neige cm	Vent	Temp Mini	Temp Maxi	Remarque	Neiges
1	1	0	O	-0,6	6,9		/
2	9	0	SSE	1,4	8,4		/
3	4,4	0	ONO	0,8	4,9		1
4	4,4	0	SE	-0,7	5,7		1
5	4,6	0	O	3,1	7,1		/
6	5,2	0	O	0,9	4,6		1
7	1,8	0	SSE	0,3	5,4		1
8	3,6	3	NO	-0,9	4,8		1
9	0,2	0	SE	-2,1	7,3		/
10	0	0	NNE	0,6	8,8		/
11	0	0	NE	1,1	8,3		/
12	0	0	NE	1,3	10		/
13	0	0	ENE	0,8	9,1		/
14	0	0	ENE	1,2	9,4		/
15	1,2	0	ENE	0,1	9,8		/
16	0	0	ENE	2,1	8,5		/
17	0	0	ENE	1,3	11,5		/
18	0	0	NNO	0,1	15,7		/
19	0	0	NE	0,4	6,8		/
20	0	0	NE	3,1	9,9		/
21	0	0	NNE	3,3	9,8		/
22	0	0	NNE	4,6	12,3		/
23	1,6	0	N	4,8	12,1		/
24	0	0	NO	3,6	10,4		/
25	6	0	O	5,4	8,3		/
26	0	0	SE	0,7	15,2		/
27	0	0	OSO	5,4	12,3		/
28	2,8	0	SSE	1,8	15,9		/
29	1,8	0	O	5,8	11,7		/
30	15,2	0	SSE	7,4	11,7		/
31	13,2	0	E	8	14,2		/

Pluviométrie : 76mm pour une normale de 50,2mm = + 25,8mm

Excédentaire

Températures :

Moyenne du mois : 5,8°C pour une normale de 6,4°C = -0,6°C

Déficitaire

Température maximale relevée : 15,9°C le 28

Température minimale relevée : -2,1°C le 9

Nombre de jours avec gelée (<0°C) : 4

Nombre de jours avec forte gelée (< -5°C) : 0

Vent:

Vent dominant: Est/nord-est

Neige :

Nombre de jours avec neige : 5

Accumulation de neige sur le mois 3cm

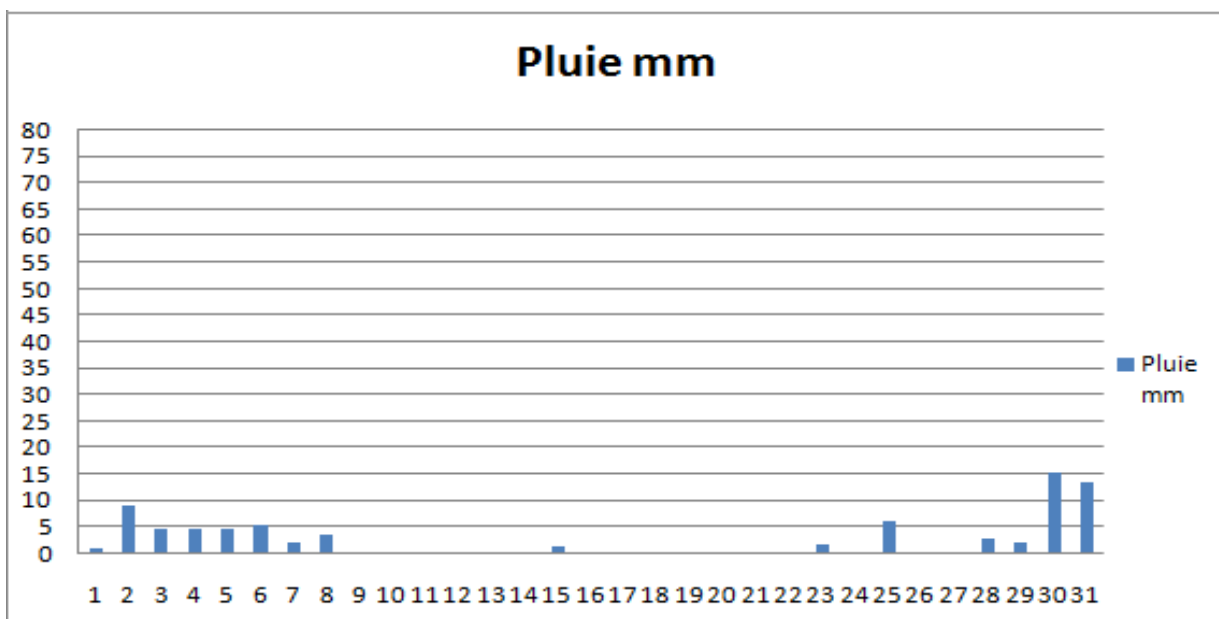
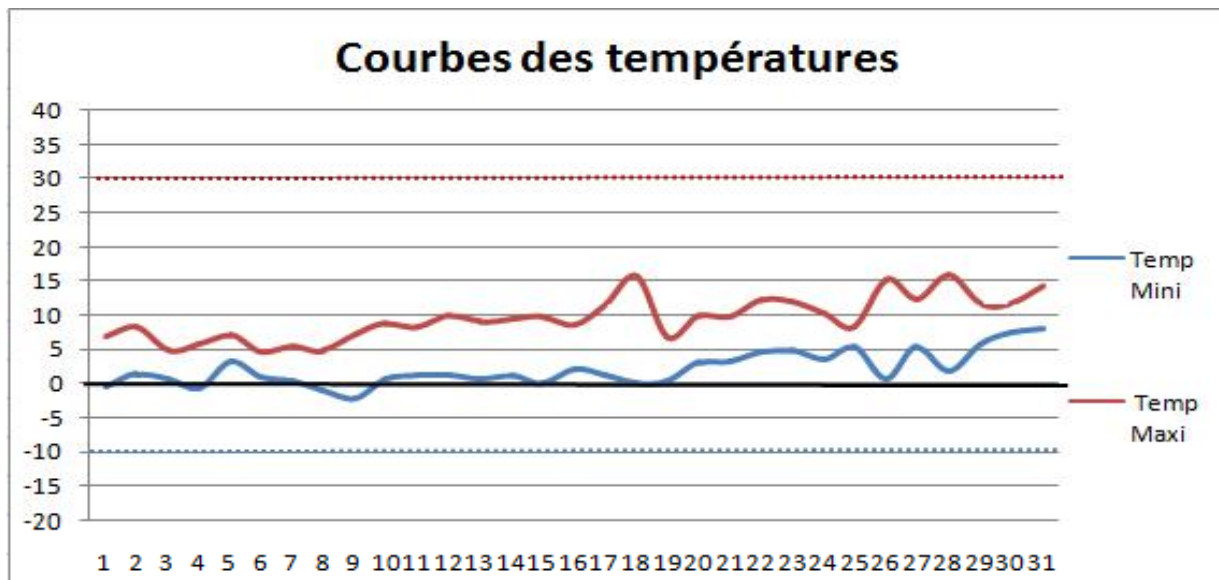

Ce mois était légèrement déficitaire au niveau des températures avec - 0,6°C par rapport à la normale. Un mois à nouveau (3ème) excédentaire en précipitations avec 76mm de pluie. 4 jours de neige soit plus qu'en février (2 jours) .