

**Bilan Mois de Décembre 2017**

J	Pluie mm	Neige cm	Temp Mini	Temp Maxi	Remarque	Neiges	Orages	Vent	Rafale max
1	0	0	-1,1	2,7		1	/	ENE	20,9
2	0	0	-2,1	0,3		1	/	NNE	30,6
3	3	3,5	-1,5	-0,3	Pas de dégel	1	/	SSO	17,7
4	0	0	-0,7	2,7		/	/	O	24,1
5	0	0	2,3	5,8		/	/	OSO	22,5
6	0	0	-0,2	3,8		/	/	SSE	17,7
7	1,2	0	-1,4	8		/	/	SSE	38,6
8	3	2	0	8		1	/	O	56,3
9	0	0	-1,1	0,6		1	/	O	38,6
10	12,4	6	-2,2	9,2	6cm de neige (matin)	1	/	SSE	54,7
11	12,3	0	5,7	9,4		/	/	SSE	56,3
12	0,6	0	0,3	6,2		1	/	OSO	67,6
13	4,4	0	-0,1	7,9		/	/	SSE	49,9
14	3,8	0	3,7	8,1	Rafale à 96,6km/h !	/	/	OSO	96,6
15	8,6	0	1,8	5,9		/	/	SSE	46,7
16	1,4	0	1,5	4,3		/	/	ONO	32,2
17	0	0	0,6	3		/	/	O	29
18	7,4	7	0,1	1,7	7cm de neige (matin)	1	/	SSE	20,9
19	0,8	0	0,5	3,1		/	/	NNE	12,9
20	6,6	0	2,2	4,2		/	/	SSO	12,9
21	1,6	0	3,6	6,5		/	/	S	17,7
22	2,8	0	5,6	8,5		/	/	ONO	22,5
23	0,6	0	7,1	7,9		/	/	OSO	27,4
24	0	0	4,9	7,3		/	/	OSO	37
25	0	0	0,7	4,9		/	/	OSO	25,7
26	0,4	0	-0,7	10,3		/	/	OSO	59,5
27	0,8	0	3	5,9		/	/	SSE	41,8
28	1,2	0	0,7	3,6		1	/	O	43,5
29	3,6	0	-0,3	4,9		1	/	SSE	59,5
30	5,6	0	3,9	13		/	/	OSO	57,9
31	1,4	0	8,8	14,8		/	/	OSO	57,9

**Pluviométrie :** 83,5mm pour une normale de 69,6mm = +13,9mm

**Excédentaire**

**Températures :**

**Moyenne du mois :** 3,7°C pour une normale de 2,3°C = +1,4°C

**Excédentaire**

**Température maximale relevée :** 14,8°C le 31

Température minimale relevée : -2,1°C le 2

Nombre de jours avec gelées (<0°C) : 12

Nombre de jours avec forte gelées (< -5°C) : 0

Nombre de jours sans dégelé : 0

Vent:

Vent dominant: Ouest/sud-ouest

Vent maximal : 96,6km/h le 13

Orage:

Nombre de jours avec Neige : 10

Nombre de jours avec Orage : 0

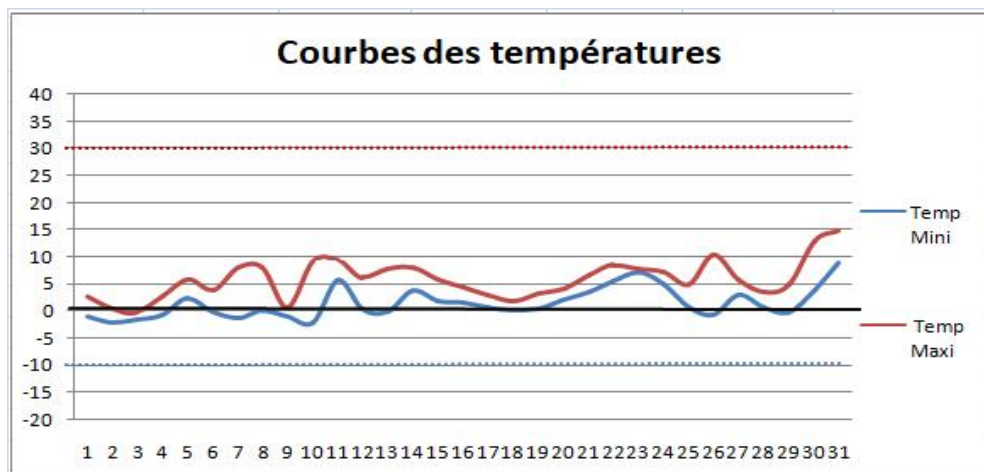

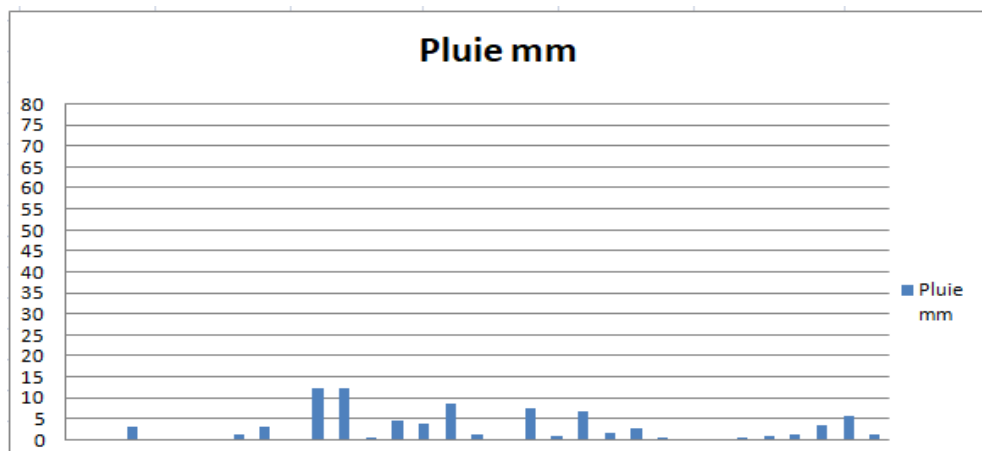

Ce mois de Décembre était excédentaire au niveau des températures avec +1,4°C par rapport à la normale, c'est le 9ème mois de l'année qui est excédentaire. Un mois par contre excédentaire pour les précipitations avec 13,9mm en plus ! Un mois également assez agité avec du vent le 13 ( 96,6km/h !). Plusieurs perturbations neigeuse essentiellement de redoux (le 10 avec 6cm de neige puis le 18 avec 7cm de neige avant la pluie). 10 jours avec gelées seulement. Un mois donc humide gris et avec très peu de soleil.