

## Bilan Mois de Février 2017

J	Pluie mm	Neige cm	Vent	Temp Mini	Temp Maxi	Remarque	Neiges
1	0,8	0	ESE	1,1	2,3		/
2	0,2	0	E	1,5	5,7		/
3	4,8	0	SSE	1,2	10,2		/
4	5,8	0	OSO	2,2	7,6	Rafale 61,2km/h	/
5	9	0	SE	1,9	5,3		/
6	3,2	0	E	1,4	8,2		/
7	2,2	0	ESE	-0,2	5,1		/
8	0	0	NE	2,1	5		/
9	0	0	ENE	-0,9	2,2		/
10	0,2	0	ENE	-0,4	3,1		1
11	11,2	0	ESE	-0,4	2,4		1
12	3,2	0	E	0,6	6,2		/
13	0	0	E	0,6	4,6		/
14	0	0	E	-0,4	8		/
15	0	0	ESE	-1,2	11,4		/
16	0,4	0	ONO	0,8	14,5		/
17	3,8	0	ONO	5,8	9,9		/
18	0	0	NE	1,1	9,8		/
19	0	0	O	-1,3	10,2		/
20	0	0	OSO	5,1	9,6		/
21	1,8	0	O	8,8	10,9		/
22	0,4	0	OSO	8,2	10,5		/
23	0	0	OSO	6,7	16,4	Rafale 74km/h	/
24	1	0	O	1,1	8,8	Giboulées grésil	/
25	0,4	0	O	-2,3	9,6		/
26	0	0	SSO	0,8	13,7		/
27	1,6	0	SSE	5,4	16,3	Rafale 69,2km/h	/
28	7,2	0	SSE	2,9	8,9		/
29	/	/	/	/	/	/	/
30	/	/	/	/	/	/	/
31	/	/	/	/	/	/	/

**Pluviométrie :** 57,6mm pour une normale de 47,6mm = +10mm

**Excédentaire**

**Températures :**

**Moyenne du mois :** 5,2°C pour une normale de 3,2°C = -2°C

**Très Déficitaire**

**Température maximale relevée :** 16,4°C le 23

**Température minimale relevée :** -2,3°C le 25

**Nombre de jours avec gelée (<0°C) :** 8

**Nombre de jours avec forte gelée (< -5°C) :** 0

**Nombre de jours sans dégel :** 0

Vent:

Vent dominant:

Ouest

Neige:

Nombre de jours avec Neige :

2

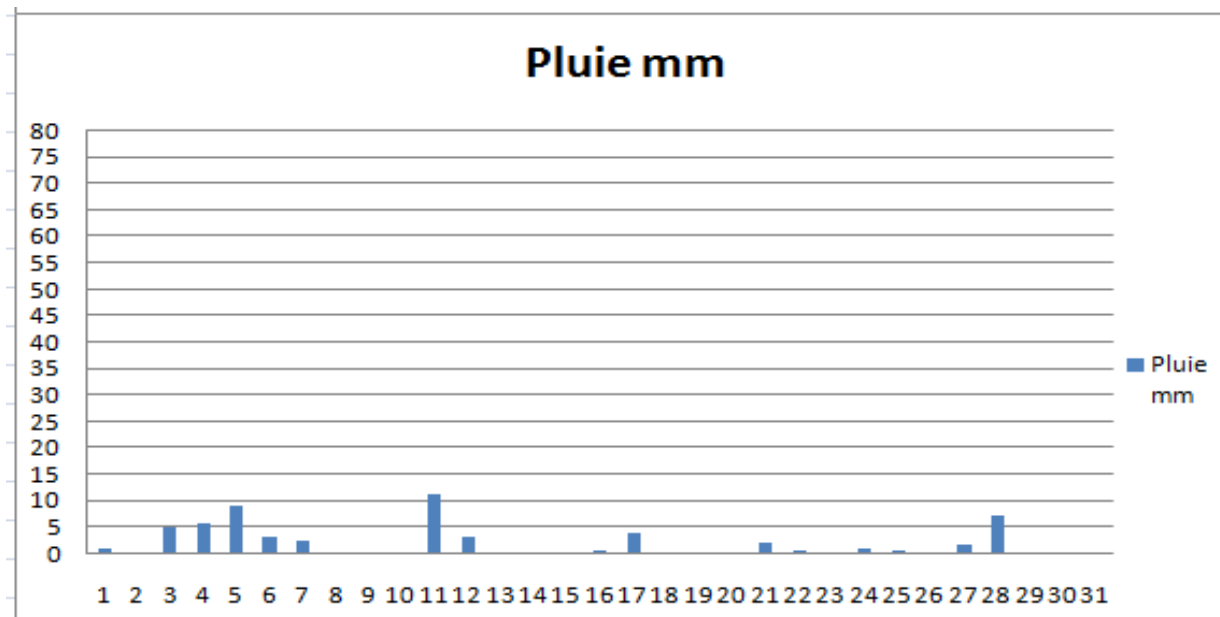
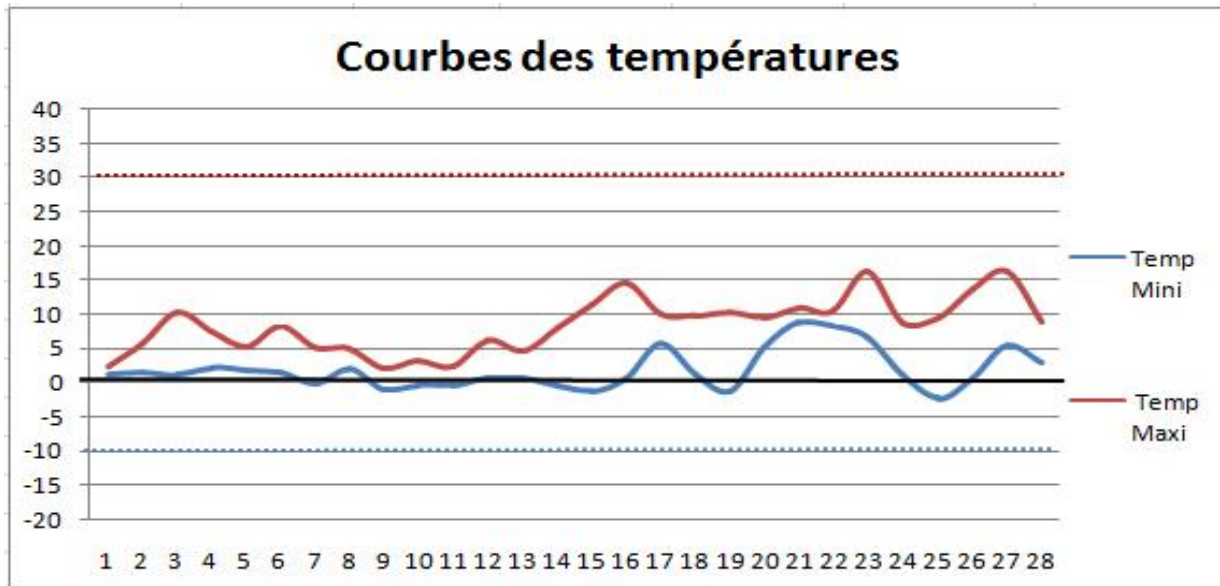

Ce mois était globalement excédentaire au niveau des températures avec +2,0°C par rapport à la normale. Un mois également excédentaire pour les précipitations avec 57.6mm en tout, c'est 10mm de plus que la normale ! Un mois donc excédentaire pour les températures avec seulement 8 jours avec gelées et à peine -2,3°C pour la température la plus basse. A noté également que 2 jours avec chutes de neige. Pas mal d'épisode de vent le 4, 23 et 27 ou le vent a dépasser plus de 60km/h avec notamment 74km/h le 23 puis le 24 des giboulées.