

Bilan Mois de Janvier 2017

J	Pluie mm	Neige cm	Vent	Temp Mini	Temp Maxi	Remarque	Neiges
1	0	0	O	-4,9	-0,7		/
2	1,4	1	ONO	-1,4	0,6		1
3	0	0	OSO	-1,2	0,8		/
4	0,8	0	O	-0,1	1,6		1
5	0,2	0	NNE	-4	2,7		1
6	0	0	NE	-7,6	-2,6		/
7	0	0	SSO	-9,7	-3,4		1
8	0,6	1	SSO	-3,9	-0,2		1
9	0,4	0	SSE	-0,8	0,6		1
10	3	9	SSE	-0,9	1,3	Neige de redoux le matin	1
11	11,8	0	O	-0,2	4,6		/
12	4,6	0	OSO	3,4	7,3	Rafale 74km/h	/
13	0	0	O	0,1	6,8	Rafale 80,5km/h	1
14	0,4	0	ONO	-0,3	2,8		1
15	0	0	O	-1,1	2,6		1
16	0,6	0	N	-4	0,9		/
17	0	0	NE	-4,9	-0,2		1
18	0	0	ENE	-4,4	-0,1		/
19	0	0	ENE	-6	-0,8		/
20	0	0	E	-6,9	0,8		/
21	0	0	E	-7,9	-0,4		/
22	0	0	SE	-10,1	-0,7		/
23	0	0	ESE	-10,8	-6,1		/
24	0	0	E	-6,1	-2,4		1
25	0	0	E	-7,4	-4,6		1
26	0	0	ESE	-7	0,4		/
27	0	0	ESE	-7,7	1,4		/
28	0	0	SE	-5,4	3,7		/
29	0	0	ESE	-1,9	5,2		/
30	4	0	SSE	-1,7	6,2		/
31	3,8	0	ENE	1,4	7,1		/

Pluviométrie : 31,6mm pour une normale de 46,4mm = -14,8mm

Déficitaire

Températures :

Moyenne du mois : -1,4°C pour une normale de 1,7°C = -3,1°C

Très Déficitaire

Température maximale relevée : 7,3°C le 12

Température minimale relevée : -10,8°C le 23

Nombre de jours avec gelée (<0°C) : 16

Nombre de jours avec forte gelée (< -5°C) : 12

Nombre de jours sans dégel : 12

Vent:

Vent dominant:

Est

Neige:

Nombre de jours avec Neige :

13

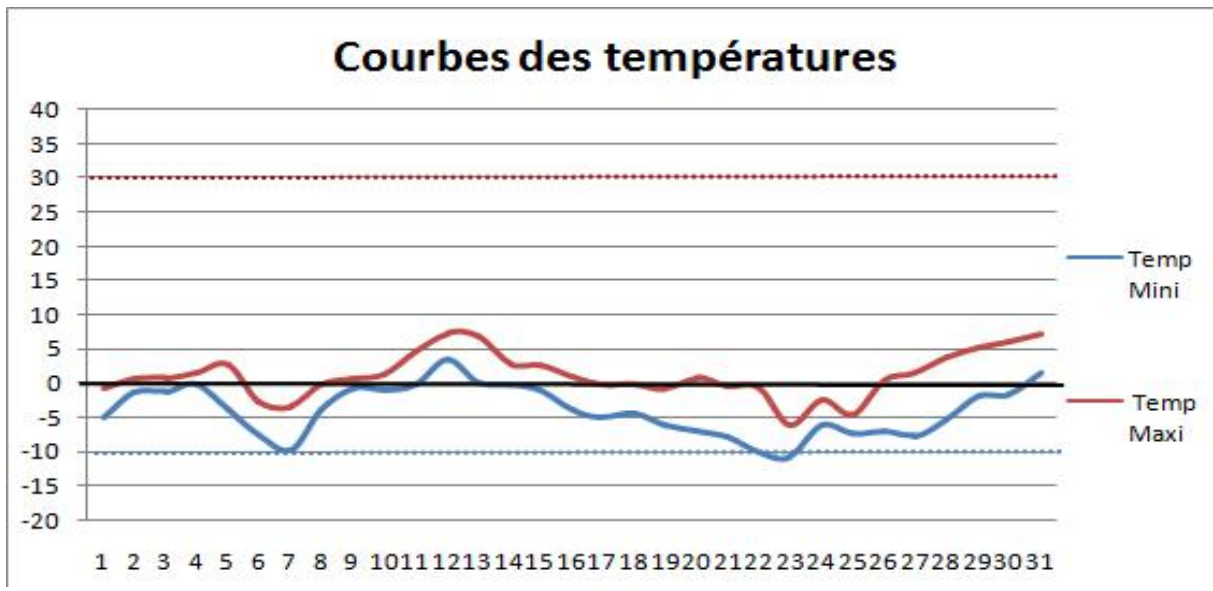

Pluie mm

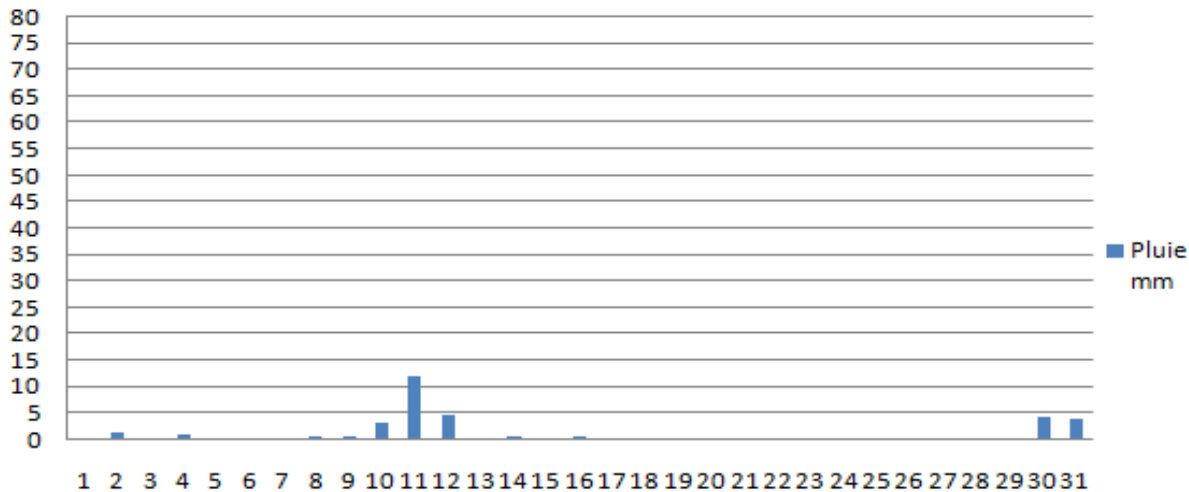

Ce mois était globalement très déficitaire au niveau des températures avec $-3,1^{\circ}\text{C}$ par rapport à la normale ce qui fait de ce mois, le mois de janvier le plus froid depuis 1997 !! Un mois déficitaire pour les précipitations avec 31,6mm en tout, il manque 14,8mm ! Un mois donc déficitaire pour les températures avec pas moins de 16 jours avec gelées et 12 jour de fortes gelées. 12 jours sans dégel avec la période la plus froide vers le 23 avec une température minimale de $-10,8^{\circ}\text{C}$! A noté également 13 jours avec chutes de neige dont 9 cm le matin du 10. Egalement du vent le 12 et 13 avec des rafales jusqu'a 80,5km/h!