

### Bilan Mois de Février 2018

| J  | Pluie mm | Neige cm | Temp Mini | Temp Maxi | Remarque | Neiges | Orages | Vent | Rafale max |
|----|----------|----------|-----------|-----------|----------|--------|--------|------|------------|
| 1  | 11,8     | 0        | 1,1       | 5,2       |          | /      | /      | O    | 37         |
| 2  | 0,2      | 0        | 0,5       | 4,9       |          | /      | /      | OSO  | 38,6       |
| 3  | 0        | 0        | 1,1       | 3,8       |          | /      | /      | O    | 20,9       |
| 4  | 4        | 4        | -1,2      | 3,3       |          | 1      | /      | E    | 19,3       |
| 5  | 0        | 0        | -1,1      | 2,6       |          | 1      | /      | ENE  | 40,2       |
| 6  | 0        | 0        | -1,5      | 2,9       |          | /      | /      | E    | 27,4       |
| 7  | 0        | 0        | -1,5      | 2,4       |          | /      | /      | N    | 11,3       |
| 8  | 0        | 0        | -2,5      | 2,1       |          | /      | /      | NNO  | 12,9       |
| 9  | 0        | 0        | 0         | 1,8       |          | 1      | /      | ONO  | 14,5       |
| 10 | 0,2      | 0        | 0,2       | 2,7       |          | 1      | /      | O    | 25,7       |
| 11 | 1,8      | 0        | 0,3       | 5,1       |          | 1      | /      | SSE  | 37         |
| 12 | 0        | 0        | -1,3      | 3,9       |          | 1      | /      | O    | 40,2       |
| 13 | 0        | 0        | -3,3      | 4,5       |          | /      | /      | SE   | 22,5       |
| 14 | 0        | 0        | -4,8      | 4,2       |          | /      | /      | E    | 17,7       |
| 15 | 9,6      | 0        | -1,2      | 5,3       |          | 1      | /      | SE   | 27,4       |
| 16 | 1        | 2        | 3         | 9,5       |          | /      | /      | ONO  | 20,9       |
| 17 | 10,2     | 0        | 0,6       | 3,2       |          | 1      | /      | NE   | 35,4       |
| 18 | 0,2      | 0        | -2,3      | 0,6       |          | /      | /      | NNE  | 16,1       |
| 19 | 0        | 0        | -0,1      | 2         |          | /      | /      | O    | 14,5       |
| 20 | 0        | 0        | -0,6      | 3,6       |          | /      | /      | E    | 17,7       |
| 21 | 0        | 0        | -1,3      | 4,4       |          | /      | /      | ENE  | 32,2       |
| 22 | 0        | 0        | -2,2      | 2,5       |          | /      | /      | ENE  | 43,5       |
| 23 | 0        | 0        | -3,1      | 1,3       |          | /      | /      | ENE  | 41,8       |
| 24 | 0        | 0        | -3,9      | 4,1       |          | /      | /      | ENE  | 54,7       |
| 25 | 0        | 0        | -6,3      | -0,6      |          | /      | /      | ENE  | 45,1       |
| 26 | 0        | 0        | -7,9      | -3,4      |          | 1      | /      | ENE  | 43,5       |
| 27 | 0        | 0        | -9,3      | -4,1      |          | 1      | /      | ENE  | 33,8       |
| 28 | 0        | 0        | -10,3     | -2        |          | /      | /      | E    | 43,5       |
| 29 | /        | /        | /         | /         | /        | /      | /      | /    | /          |
| 30 | /        | /        | /         | /         | /        | /      | /      | /    | /          |
| 31 | /        | /        | /         | /         | /        | /      | /      | /    | /          |

**Pluviométrie :** 39,0mm pour une normale de 47,6mm = -8,6mm

**Déficitaire**

**Températures :**

**Moyenne du mois :** 0,3°C pour une normale de 3,2°C = -2,9°C

**Déficitaire**

**Température maximale relevée :** 9,5°C le 16

Température minimale relevée : -10,3°C le 28

Nombre de jours avec gelées (<0°C) : 21

Nombre de jours avec forte gelées (< -5°C) : 4

Nombre de jours sans dégel : 4

Vent:

Vent dominant: Est/Nord-est

Vent maximal : 54,7km/h le 24

Orage:

Nombre de jours avec Neige : 10

Nombre de jours avec Orage : 0

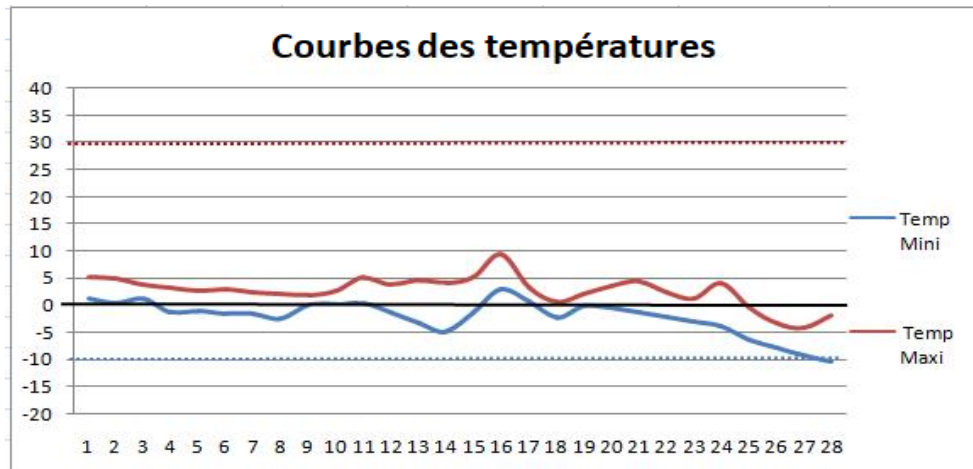

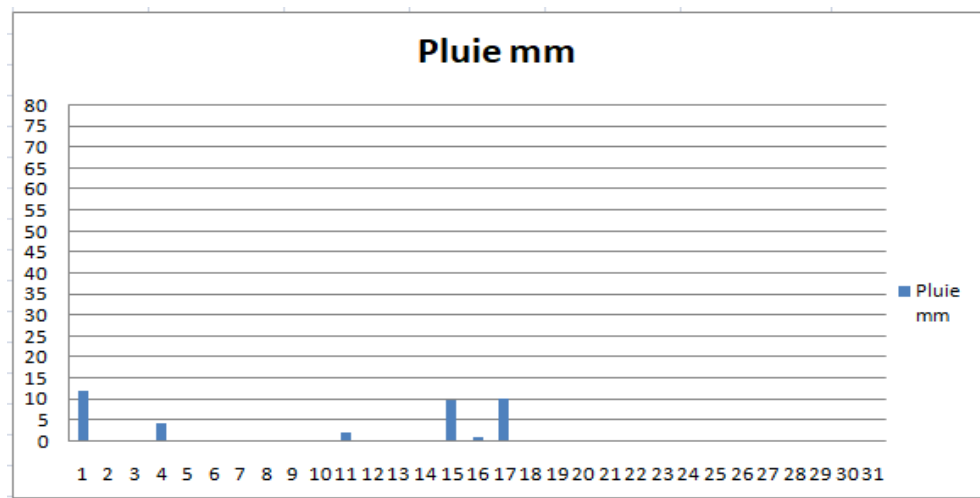

Ce mois de Février était déficitaire au niveau des températures avec  $-2,9^{\circ}\text{C}$  par rapport à la normale. Un mois de février donc froid. Un mois de février légèrement sous les normes pour les précipitations (il manque  $8,6\text{mm}$ )!! Un mois avec du gel quasi constant. 21 jours avec gelés, 4 jours  $< -5^{\circ}\text{C}$ . Fait marquant la vague de froid de la fin du mois avec 4 jours sans dégel et une température minimal de  $-10,3^{\circ}\text{C}$  le 23 au matin. Il faut remonter à 2005 pour connaître un temps aussi froid une fin février.