

**Bilan Mois de Mars 2018**

J	Pluie mm	Neige cm	Temp Mini	Temp Maxi	Remarque	Neiges	Orages	Vent	Rafale max
1	0	0	-7,2	-0,5		/	/	E	46,7
2	2	2	-4,7	-1,3		1	/	ENE	41,8
3	3,2	0	-2,9	0,8		1	/	ESE	19,3
4	0	0	-0,7	6,6		/	/	E	14,5
5	0	0	2,2	13,2		/	/	E	17,7
6	0	0	1,3	10,6		/	/	O	24,1
7	3,6	0	1,1	9,5		/	/	OSO	40,2
8	0,2	0	2,8	13,2		/	/	SO	35,4
9	0,4	0	3,9	12,8		/	/	SE	19,3
10	4,6	0	8,1	11		/	/	SSE	30,6
11	5	0	7,6	11,2		/	/	SE	25,7
12	2,4	0	7,9	13		/	/	OSO	40,2
13	1,2	0	6,1	8,7		/	/	OSO	46,7
14	0,2	0	4,7	12,1		/	/	SE	25,7
15	0,4	0	3,1	8,6		/	/	E	29
16	0,8	0	4,1	12,7		/	/	OSO	32,2
17	0	0	-2,4	5		1	/	NE	46,7
18	0,2	4	-3,5	-0,4	Neige dans la nuit 17 au 18	1	/	ENE	41,8
19	0	0	-2,3	2,9		/	/	ENE	30,6
20	0	0	-3,9	3,8		1	/	NNE	29
21	0	0	-1,7	6,7		/	/	E	25,7
22	1,4	0	-2,7	4,3		1	/	O	40,2
23	1,2	0	1,8	6,9		/	/	NO	17,7
24	0,2	0	-1,9	11,8		/	/	NE	22,5
25	0	0	-0,2	13,4		/	/	O	24,1
26	0,6	0	4,4	11,4		/	/	NO	17,7
27	2,4	0	2,8	10,9		/	/	SSE	27,4
28	11,6	0	6,3	11		/	/	O	48,3
29	0,2	0	3,9	11		/	/	O	38,6
30	1	0	1,7	9,6		/	/	E	24,1
31	0,2	0	3,3	13,3		/	/	E	22,5

**Pluviométrie : 43,0mm** pour une normale de 50,2mm = -7,2mm

**Déficitaire**

**Températures :**

**Moyenne du mois : 4,9°C** pour une normale de 6,4°C = -1,5°C

**Déficitaire**

**Température maximale relevée : 13,4°C** le 25

Température minimale relevée : -7,2°C le 1

Nombre de jours avec gelées (<0°C) : 1

Nombre de jours avec forte gelées (< -5°C) : 12

Nombre de jours sans dégelé : 3

Vent:

Vent dominant: Est

Vent maximal : 48,3km/h le 28

Orage:

Nombre de jours avec Neige : 6

Nombre de jours avec Orage : 0

### Courbes des températures

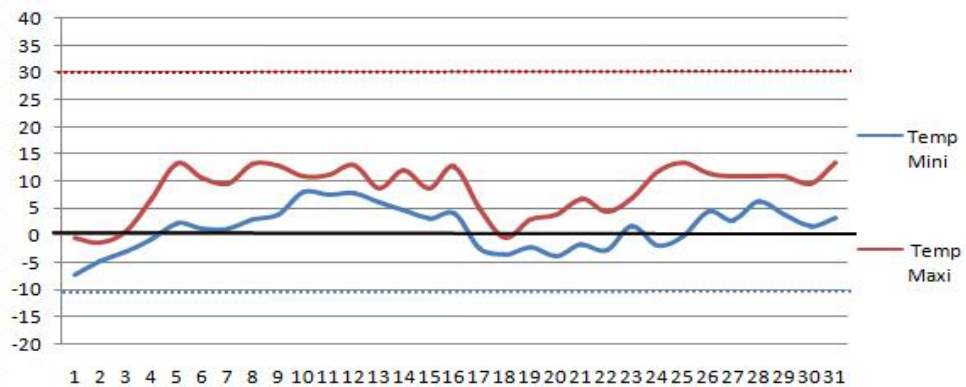

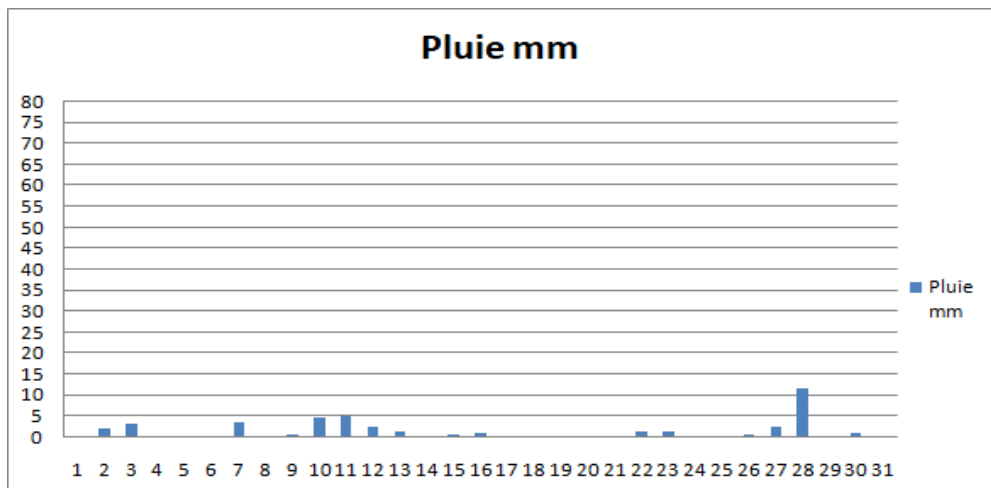

Ce mois de Mars 2018 était déficitaire au niveau des températures avec  $-1,5^{\circ}\text{C}$  par rapport à la normale. Un mois de Mars assez froid et plus froid que le mois de Janvier ! Un mois de février légèrement sous les normes pour les précipitations (il manque  $7,2\text{mm}$ ). Quasi pas de douceur avec la bare des  $15^{\circ}\text{C}$  non atteintes. Coup de froid avec neige vers la 2nd partie du mois avec 4 cm de neige au sol le 21 au matin. Un mois donc assez froid et l'absence de journées douces.